



AGENTÄVENTYR 2024

Det officiella uppgiftskortet

Agentens namn:

Uppföljning av utförda agentuppgifter

Sätt ett kryss i rutan för de utförda uppgifterna.

	Dag 1 Må	Dag 2 Ti	Dag 3 Ons	Dag 4 To	Dag 5 Fre
1. Jag stängde av en elapparat som var påslagen i onödan, t.ex. belysning, TV eller spelkonsol.	<input type="checkbox"/>	<input type="checkbox"/>	<input type="checkbox"/>	<input type="checkbox"/>	<input type="checkbox"/>
2. Jag sorterade sopor, t.ex. papper, kartong, bioavfall, plast, glas eller metall.	<input type="checkbox"/>	<input type="checkbox"/>	<input type="checkbox"/>	<input type="checkbox"/>	<input type="checkbox"/>
3. Jag stängde vattenkranen då jag tvättade tänderna.	<input type="checkbox"/>	<input type="checkbox"/>	<input type="checkbox"/>	<input type="checkbox"/>	<input type="checkbox"/>
4. Jag gick, cyklade eller använde kollektivtrafik för att ta mig till kompisen eller hobbyn.	<input type="checkbox"/>	<input type="checkbox"/>	<input type="checkbox"/>	<input type="checkbox"/>	<input type="checkbox"/>
5. Jag tog den mängd mat som jag orkade äta.	<input type="checkbox"/>	<input type="checkbox"/>	<input type="checkbox"/>	<input type="checkbox"/>	<input type="checkbox"/>

Uppföljning av utförda agentuppgifter

Sätt ett kryss i rutan för de utförda uppgifterna.

	Dag 6 Må	Dag 7 Ti	Dag 8 Ons	Dag 9 To	Dag 10 Fre
1. Jag stängde av en elapparat som var påslagen i onödan, t.ex. belysning, TV eller spelkonsol.	<input type="checkbox"/>	<input type="checkbox"/>	<input type="checkbox"/>	<input type="checkbox"/>	<input type="checkbox"/>
2. Jag sorterade sopor, t.ex. papper, kartong, bioavfall, plast, glas eller metall.	<input type="checkbox"/>	<input type="checkbox"/>	<input type="checkbox"/>	<input type="checkbox"/>	<input type="checkbox"/>
3. Jag stängde vattenkranen då jag tvättade tänderna.	<input type="checkbox"/>	<input type="checkbox"/>	<input type="checkbox"/>	<input type="checkbox"/>	<input type="checkbox"/>
4. Jag gick, cyklade eller använde kollektivtrafik för att ta mig till kompisen eller hobbyn.	<input type="checkbox"/>	<input type="checkbox"/>	<input type="checkbox"/>	<input type="checkbox"/>	<input type="checkbox"/>
5. Jag tog den mängd mat som jag orkade äta.	<input type="checkbox"/>	<input type="checkbox"/>	<input type="checkbox"/>	<input type="checkbox"/>	<input type="checkbox"/>

ANVISNINGAR TILL AGENTEN



Agenten stänger av elapparater som är påslagna i onödan, såsom lamporna, TV:n eller spelkonsolerna.



Agenten vet att sopor är värdeföremål eftersom de innehåller dyra material. Agenten kan minska på mängden avfall genom att sortera soporna, eftersom råmaterialet som fås från sopor kan användas för att producera nya varor.

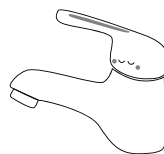

Agenten sparar årligen vatten en mängd motsvarande en trädgårdssimbassäng, dvs. ungefär 8500 liter, när agenten har vattenkranen stängd och använder tandmugg då hen tvättar tänderna.



Agenten har fått reda på att var och en av oss årligen slänger bort mat en mängd motsvarande 100 godispåsar. Agenten spiller ingenting, men framförallt inte mat. Därför tar agenten endast så mycket mat som hen orkar äta.

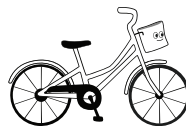

Agenten sparar på naturen genom att gå eller cykla från en plats till en annan och därför hålls agenten också i suveränt agentskick.

Agentuppgifterna kvitteras utförda

Lärarens underskrift :
